

ISTRUZIONI EBRIDGE TRASMISSIONE TRIMESTRALE FATTURE EMESSE E RICEVUTE

Flussi Operativi

IL CENTRO F.B. SRL

14 settembre 2017
Autore: Francesco barchiesi

1. Ebridge Modelli Comunicazione (1) Fatture Emesse/Ricevute (2)

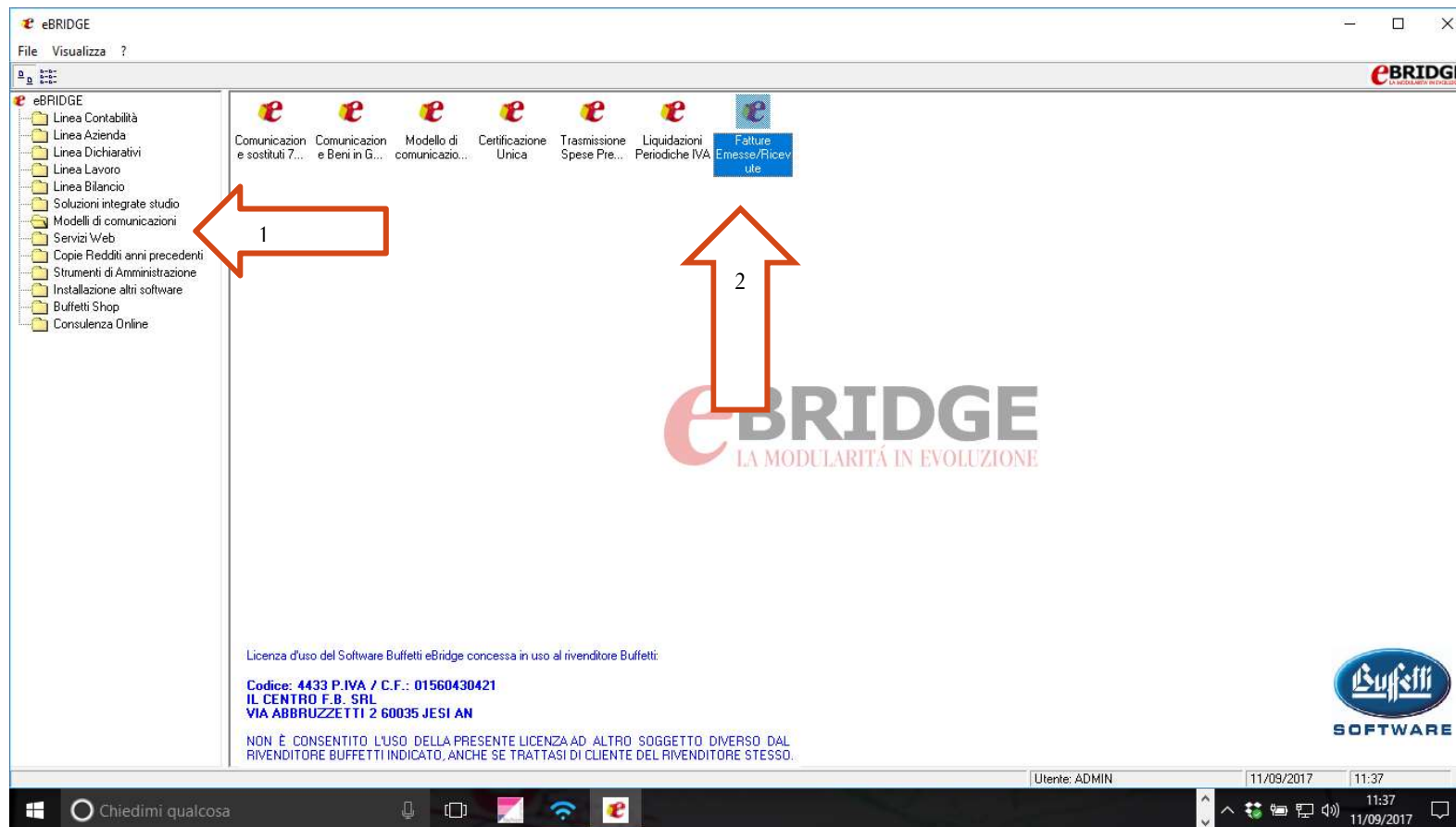

2. Inserire i Dichiaranti da Gestione Dichiaranti

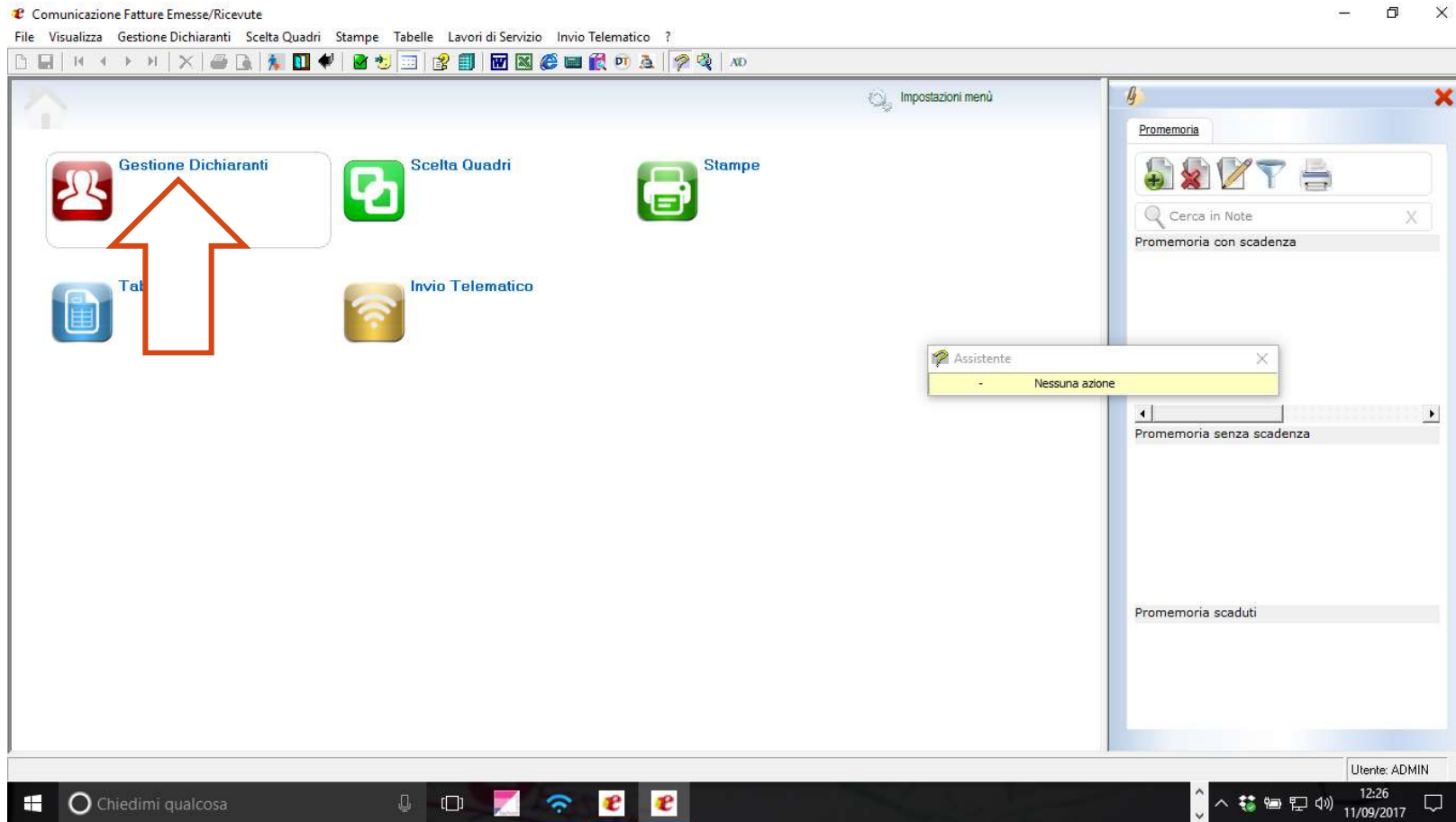

- SELEZIONARE LE DITTE E PREMERE IL TASTO FINE

| Linea | Codice | Ragione sociale / Cognome e nome |
|--------------------|--------|---------------------------------------|
| Linea Contabilita' | 48 | il centro f.b. srl |
| Linea Azienda | 100 | DITTA PROVA CONTABILITA' ORDINARIA |
| Linea Dichiarativi | 195 | MACON SRL |
| Linea Lavoro | 439 | MURANO SRL |
| Linea Bilancio | 9994 | z_Azienda struttura Ordinaria |
| | 9995 | z_Azienda IV CEE Ordinaria |
| | 9996 | z_Azienda di base Semplificata |
| | 9997 | z_Azienda di base Professionista |
| | 9999 | z_Azienda di base Ordinaria 3 Livelli |

Below the table, it says "Numero Aziende: 16". There are buttons for "Selezione tutte (F6)", "Deselezione tutte (F7)", "< Indietro", "Fine", and "Annulla". A red arrow points to the "Creazione automatica anagrafica dichiarante" icon, and another red arrow points to the "Fine" button in the dialog box. The taskbar at the bottom shows the Windows logo, a search bar "Chiedimi qualcosa", and various application icons. The system tray shows the time "16:29" and date "26/05/2017". The user name "Utente: ADMIN" is visible in the bottom right corner.

3. DOPO AVER CREATO LE AZIENDE CLICCARE SU SCELTA QUADRI SELEZIONARE L'AZIENDA E CONFERMARE

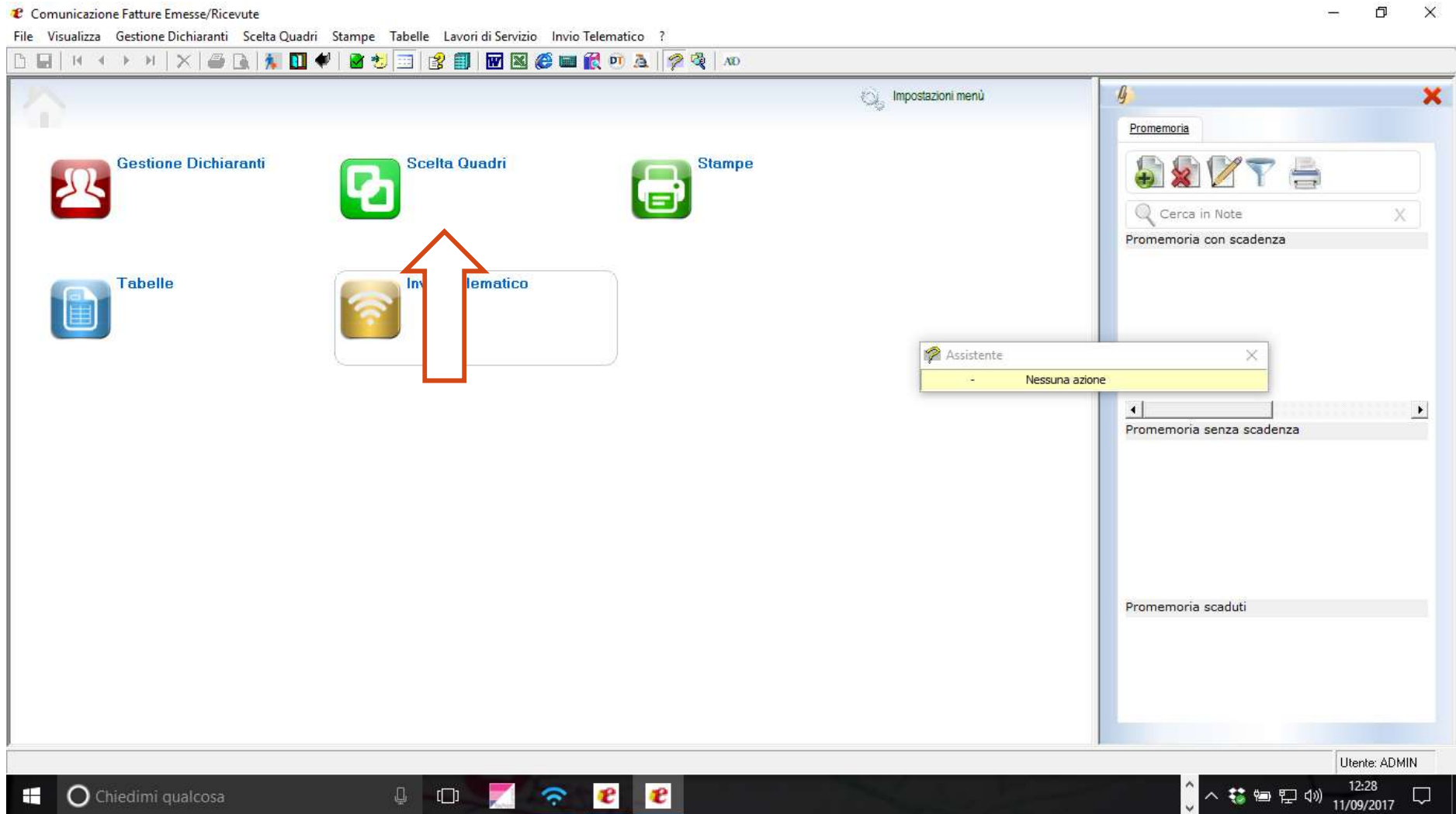

Comunicazione Fatture Emesse/Ricevute - AZIENDA: (00001) AMICI DELLO SPORT A.S.D.

File Visualizza Gestione Dichiaranti Scelta Quadri Stampe Tabelle Lavori di Servizio Invio Telematico ?

0 2 4 5 0 7 4 0 4 2 4
1 AMICI DELLO SPORT A.S.D.

Nuova Comun. Elimina Comun. Anagr. Soggetti Stampe

Dichiarante: 1 02450740424 - AMICI DELLO SPORT A.S.D.
Stato Comunicazione: Definitiva NO

Quadro DTE: Ripresa dati da contabilità effettuata.

Anno: 2017 Periodo: I Semestre Comunicazione: 1 - Ordinaria

| Sigla | Quadro | Compilato | Assistente | |
|--|------------------------------|-----------|------------|------------|
| Comunicazione N.1 - Ordinaria Anno 2017 1° Semestre | | | | |
| FD | Frontespizio | | | |
| DTE | Quadro Dati Fatture Emesse | ✓ | ✓ | 08/09/2017 |
| DTR | Quadro Dati Fatture Ricevute | | | |

"Ctrl + Freccia Sinistra" o "Ctrl + Freccia Destra" per cambiare dichiarante

Scelta Quadro:

Utente: ADMIN 12:29 11/09/2017

4. COMPILARE IL FRONTESPIZIO FD COMPILARE TUTTI I DATI E CONFERMARE

Comunicazione Fatture Emesse/Ricevute - AZIENDA: (00001) AMICI DELLO SPORT A.S.D. - [Frontespizio]

File Visualizza Gestione Dichiaranti Scelta Quadri Stampe Tabelle Lavori di Servizio Invio Telematico ?

DF Quadro FD
COMUNICAZIONE FATTURE EMESSE / RICEVUTE Frontespizio

0 2 4 5 0 7 4 0 4 2 4
1 AMICI DELLO SPORT A.S.D.

COMUNICAZIONE 0001 - INVIO - Anno 2017 1° Semestre

Adempimento
1 - "Spesometro" - D.L. 193/2016 Quadro stampato Definitivo Forza salvataggio dati anche in presenza di anomalie bloccanti

Elenco Sezioni
DATI GENERALI
DICHIARANTE
STABILE ORGANIZZAZIONE
RAPPRESENTANTE FISCALE
PRESENTAZIONE TELEMATICA

DATI GENERALI

Contribuente

Code fiscale 02450740424 Partita IVA 02450740424

Denominazione o ragione sociale
AMICI DELLO SPORT A.S.D.

Cognome _____ Nome _____

Sede

Indirizzo VIA M. OCCIDENTALI Numero Civico 5

Comune / CAP / Codice Comune
JESI

Provincia AN C.A.P. 60035

Codice ISO _____ Stato _____

DICHIARANTE

Ricerca (CTRL+F)

Pannello Informazioni

PRESENTAZIONE TELEMATICA

Non è stato indicato 'Incaricato' che deve effettuare la trasmissione telematica.

Assistente

- Nessuna azione

Informazioni sul campo

Pronto Inserimento

Utente: ADMIN

12:30
11/09/2017

5. ENTRARE NEL QUADRO DTE QUADRO DATI FATTURE EMESSE LA STESSA COSA NEL QUADRO DTR

- Per chi ha il ns. software contabilità deve aver fatto in maniera definita le liquidazioni dal sof.t contabilità e poi cliccare sul pulsante **RIPRESA FATI CONTABILITA'**

| Data d... | Data regi... | A... | Tipo docu... | Num... | Descrizione | I... | Partita IVA | Codice Fiscale | Stato tel... | Pro... |
|------------|--------------|------|--------------|--------|----------------------|------|-------------|----------------|--------------|----------|
| 01/01/2017 | 01/01/2017 | ❌ | Fattura | | JORDANO | | 00896010428 | | | Conta... |
| 02/01/2017 | 02/01/2017 | ❌ | Fattura | | JORDANO | | 00896010428 | | | Conta... |
| 02/01/2017 | 02/01/2017 | ✅ | Fattura | 2 | 2 COMUNE DI JESI | IT | 00135880425 | 00135880425 | | Conta... |
| 02/01/2017 | 02/01/2017 | ✅ | Fattura | 3 | 3 IL CENTRO F.B. SRL | | | | | Manu... |

| Tipo anomalia | Descrizione |
|---------------|--|
| ❌ Bloccante | Non è stato indicato il 'Codice Iso' del soggetto (417). |
| ❌ Bloccante | Per il soggetto è necessario compilare i seguenti campi: 'Codice ISO', 'Partita IVA' o 'Codice Fiscale' (431). |

6. SE SI DEBONO INSERIRE NUOVI CLIENTI CLICCARE

Comunicazione Fatture Emesse/Ricevute - AZIENDA: (00001) AMICI DELLO SPORT A.S.D. - [Comunicazione Fatture Emesse - Anno 2017 1° Semestre]

File Visualizza Gestione Dichiaranti Scelta Quadri Stampe Tabelle Lavori di Servizio Invio Telematico ?

DF Quadro DTE
COMUNICAZIONE FATTURE EMESSE / RICEVUTE
Quadro Dati Fatture Emesse

0 2 4 5 0 7 4 0 4 2 4
1 AMICI DELLO SPORT A.S.D.

COMUNICAZIONE 0001 - INVIO FATTURE EMESSE - Anno 2017 1° Semestre Definitivo F1 - Help

Documenti Stampa Esporta Riporto dati Acquis. dati Verifica

Immissione Doc. (50) [Ar.] [Apr.] [Mag.] [Giù.] **Tutti i mesi** Anomalie: **Bloccanti** **Docum. con anomalie** N. Documenti: 4

| Variazione Doc. | Num. doc... | Tot. Docu... | Protoc... | Ragione sociale soggetto | I... | Partita IVA | Codice Fiscale | Stato tel... | Pro... |
|--|-------------|--------------|-----------|------------------------------------|------|-------------|----------------|--------------|----------|
| Cancellazione Doc. (52) | 4 | 111,00 | 4 | 2G PUBBLICITA DI GIULIONI GIORDANO | | 00896010428 | | | Conta... |
| <input type="checkbox"/> 02/01/2017 02/01/2017 Fattura | 1 | 1.200,00 | 1 | 2G PUBBLICITA DI GIULIONI GIORDANO | | 00896010428 | | | Conta... |
| <input type="checkbox"/> 02/01/2017 02/01/2017 Fattura | 2 | 1.220,00 | 2 | COMUNE DI JESI | IT | 00135880425 | 00135880425 | | Conta... |
| <input type="checkbox"/> 02/01/2017 02/01/2017 Fattura | 3 | 1.220,00 | 3 | IL CENTRO F.B. SRL | IT | 01500100101 | 01500100101 | | Manu... |

Assistente
- Nessuna azione

Dettaglio documenti **Totali riepilogativi** **Anomalie documenti**

ANOMALIE Documenti Documento : Fatt. n. 4 del 01/01/2017 Att./Fil. A/1 Prot. 4

| Tipo anomalia | Descrizione |
|---------------|---|
| Bloccante | Non è stato indicato il 'Codice Iso' del soggetto (417). |
| Bloccante | Per il soggetto è necessario compilare i seguenti campi : 'Codice ISO', 'Partita IVA' o 'Codice Fiscale' (431). |

Pronto Selezione
Utente: ADMIN

Chiedimi qualcosa 12:36 11/09/2017

7. SE SI DEBONO VARIARE/CANCELLARE I DATI CLICCARE SU DOCUMENTI CON ANOMALIE E CLICCARE DUE VOLTE SUL DOCUMENTO

Comunicazione Fatture Emesse/Ricevute - AZIENDA: (00001) AMICI DELLO SPORT A.S.D. - [Comunicazione Fatture Emesse - Anno 2017 1° Semestre]

File Visualizza Gestione Dichiaranti Scelta Quadri Stampe Tabelle Lavori di Servizio Invio Telematico ?

DF **Quadro DTE** 0 2 4 5 0 7 4 0 4 2 4
 COMUNICAZIONE FATTURE EMESSE / RICEVUTE 1 AMICI DELLO SPORT A.S.D.

COMUNICAZIONE 0001 - INVIO FATTURE EMESSE - Anno 2017 1° Semestre Definitivo F1 - Help

Documenti Stampa Esporta Riporto dati Acquis. dati Verifica

Opzioni Filtri attivi Ricerca >> Gen. Feb. Mar. Apr. Mag. Giu. **Tutti i mesi** Anomalie: Bloccanti **Docum. con anomalie** N. Documenti: 2

| Data d... | Data regi... | A... | Tipo docu... | Num. doc... | Tot. Docu... | Protoc... | Ragione sociale soggetto | I... | Partita IVA | Codice Fiscale | Stato tel... | Pro... |
|-------------------------------------|--------------|------|--------------|-------------|--------------|-----------|------------------------------------|------|-------------|----------------|--------------|----------|
| <input type="checkbox"/> 01/01/2017 | 01/01/2017 | | Fattura | 4 | 111,00 | 4 | 2G PUBBLICITA DI GIULIONI GIORDANO | | 00896010428 | | | Conta... |
| <input type="checkbox"/> 02/01/2017 | 02/01/2017 | | Fattura | 1 | 1.200,00 | 1 | 2G PUBBLICITA DI GIULIONI GIORDANO | | 00896010428 | | | Conta... |

Assistente
- Nessuna azione

Dettaglio documenti Totali riepilogativi **Anomalie documenti**

ANOMALIE Documenti Documento : Fatt. n. 4 del 01/01/2017 Att./Fil. A/1 Prot. 4

| Tipo anomalia | Descrizione |
|---------------|---|
| Bloccante | Non è stato indicato il 'Codice Iso' del soggetto (417). |
| Bloccante | Per il soggetto è necessario compilare i seguenti campi : 'Codice ISO', 'Partita IVA' o 'Codice Fiscale' (431). |

Pronto Selezione

Utente: ADMIN

Chiedimi qualcosa 12:40
11/09/2017

8. SE TUTTO OK SI PUO' PROCEDERE ALLA FORMAZIONE DEL FILE TELEMATICO E POI FORMAZIONE E GESTIONE FILE XML

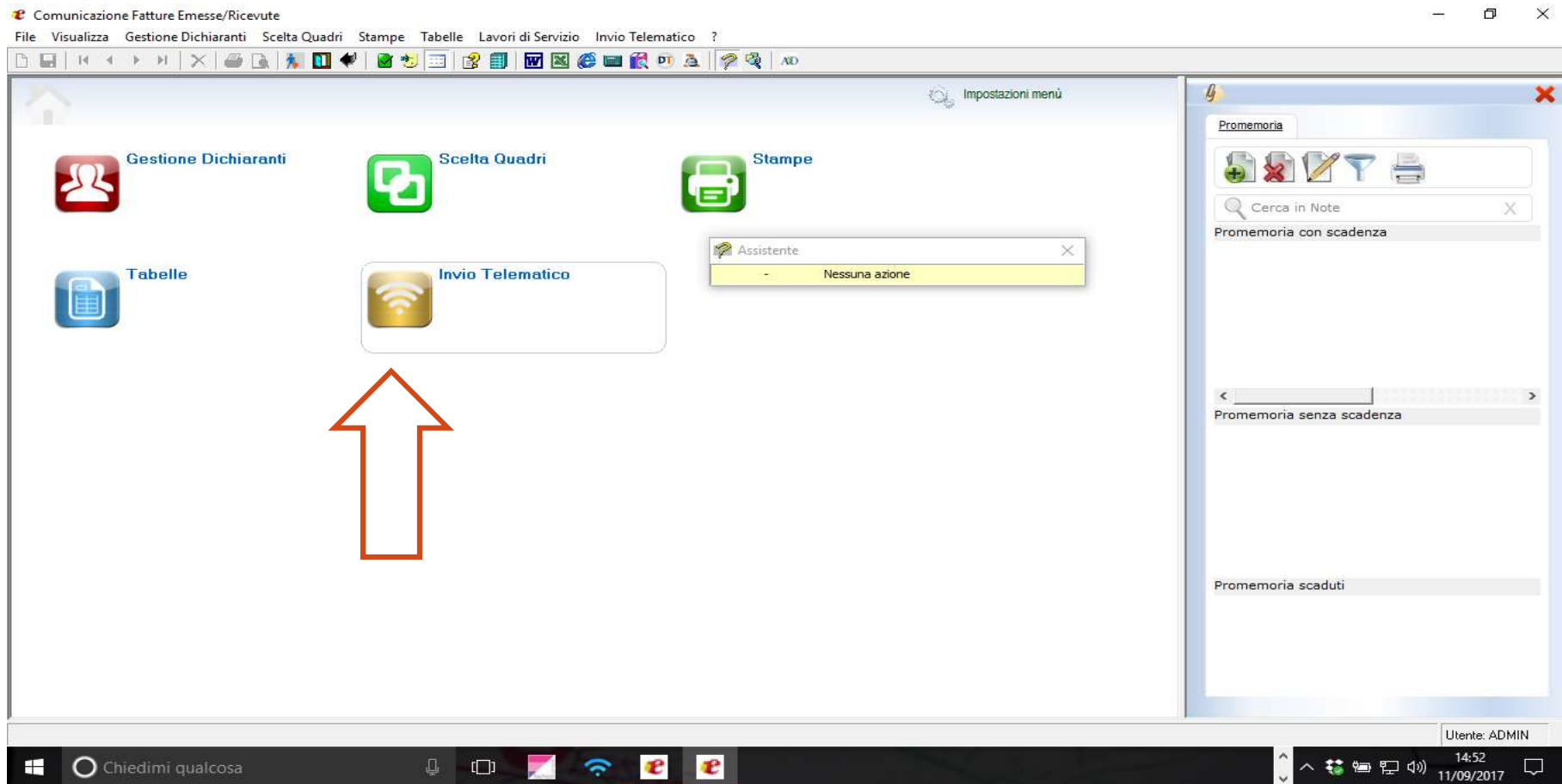

Comunicazione Fatture Emesse/Ricevute

File Visualizza Gestione Dichiaranti Scelta Quadri Stampe Tabelle Lavori di Servizio Invio Telematico ?

Invio Telematico

Torna alla Home

Dati dell'Intermediario

Tipo Intermediario

Formazione e Gestione File XML

Stampa impegno presentazione telematica

Assistente

Nessuna azione

Promemoria

Cerca in Note

Promemoria con scadenza

Promemoria senza scadenza

Promemoria scaduti

Utente: ADMIN

Chiedimi qualcosa

17:30
14/09/2017

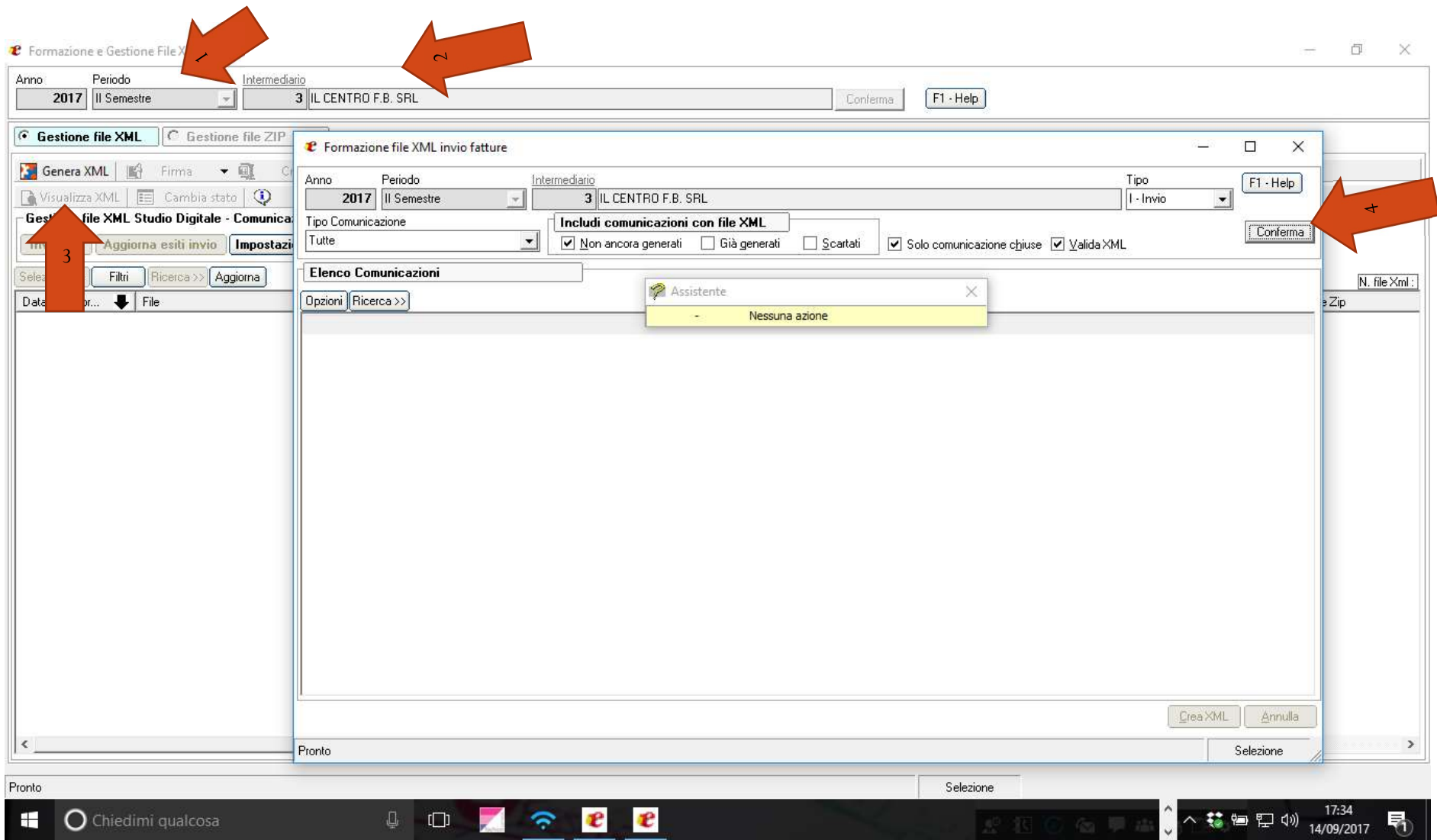

Formazione e Gestione File XML

Anno: 2017 | Periodo: I Semestre | Intermediario: 3 IL CENTRO F.B. SRL

Formazione file XML invio fatture

Anno: 2017 | Periodo: I Semestre | Intermediario: 3 IL CENTRO F.B. SRL | Tipo: I - Invio

Includi comunicazioni con file XML

Non ancora generati | Già generati | Scartati | Solo comunicazione chiuse | Valida XML

Elenco Comunicazioni

| Opzioni | Ricerca >> | Code | Ragione sociale contrib... | Code fiscale | Partita IVA | Com... | Tipo | Aperta/Chi... | Stato telematico | Anomalie |
|-------------------------------------|------------|------|----------------------------|--------------|-------------|--------|-----------|---------------|------------------|-------------------------------------|
| <input checked="" type="checkbox"/> | | 2 | IL CENTRO F.B. SRL | 01560430421 | 01560430421 | 001 | Ordinaria | Chiusa | | <input checked="" type="checkbox"/> |

Assistente

Nessuna azione

Crea XML | Annulla

Formazione e Gestione File XML

Anno: 2017 | Periodo: I Semestre | Intermediario: 3 IL CENTRO F.B. SRL

Formazione file XML invio fatture

Anno: 2017 | Periodo: I Semestre | Intermediario: 3 IL CENTRO F.B. SRL | Tipo: I - Invio

Includi comunicazioni con file XML

Non ancora generati | Già generati | Scartati | Solo comunicazione chiuse | Valida XML

Elenco Comunicazioni

| Opzioni | Ricerca >> | Stato telematico | Anomalle |
|-------------------------------------|----------------------|------------------|----------|
| <input checked="" type="checkbox"/> | 2 IL CENTRO F.B. SRL | 01560 | ✓ |

Messaggi di controllo

INFORMAZIONI

FILE GENERATI CON ESITO VALIDAZIONE XML POSITIVO

- IT01560430421_DF_A0001.xml
- IT01560430421_DF_A0002.xml

1

Pronto

Selezione

Chiedimi qualcosa

18:40 14/09/2017

Se il cliente non deve inviare in forma autonoma il file ma con l'ausilio del commercialista deve prendere il file xml generato all'interno della cartella **C:\(E)USR\Tele\CHECCO\2017\IFT\006\Invio**

Ora ci sono 2 modi di operare

a. Generazione di un file per volta con relativa firma digitale

Formazione e Gestione File XML

Anno: 2017 | Periodo: Semestre | Intermediario: 3 IL CENTRO F.B. SRL

Gestione file XML | Gestione file ZIP

Genera XML | Firma | Crea Zip | Esporta... | Cartella file | Elimina XML | Valida XML | Stampa

Visualizza XML | Cambia stato | Legenda

Gestione file XML Studio Digitale - Comunicazioni AdE

Invia file | Aggiorna esiti invio | Impostazioni

| Data e ora for... | File | Valido | Zip | Stato | ID File Agen... | Esito Stu... | ID Studio Di... | Firma | Cod... | Rag. soc. contribuente | Cod. Fis. Dichiarante | Comu... | Tipo comuni... | Tipo Do... | Nome file Zip |
|-------------------|----------------------------|--------|-----|-------|-----------------|--------------|-----------------|-------|--------|------------------------|-----------------------|---------|----------------|--------------|---------------|
| 14/09/2017 18:39 | IT01560430421_DF_A0002.xml | Si | | | | | | | 2 | IL CENTRO F.B. SRL | 01560430421 | 001 | Ordinaria | Ft. ricevute | |
| 14/09/2017 18:39 | IT01560430421_DF_A0001.xml | Si | | | | | | | 2 | IL CENTRO F.B. SRL | 01560430421 | 001 | Ordinaria | Ft. emesse | |

Invia file

File Explorer: C:\(E)USR\Tele\CHECCO\2017\IFT\006\Invio

Nome file Zip: IT01560430421_DF_A0001, IT01560430421_DF_A0002, ViewFolder.set

b. Generazione file zip

Formazione e Gestione File XML

Anno: 2017 | Periodo: I Semestre | Intermediario: 3 IL CENTRO

Conferma | F1 - Help

Gestione file XML | Gestione file ZIP

Genera XML | Firma | Crea Zip | Esporta... | Cartella file | Elimina XML | Valida XML | Stampa

Visualizza XML | Cambia stato | Crea Zip con file XML firmati | Crea Zip con file XML non firmati

Gestione file XML Studio Digitale -

Invia file | Aggiorna esiti invio | Impostazioni

Selezione file | Filtri | Ricerca >> | Aggiorna | N. file Xml : 2

| Data e ora for... | File | Valido | Zip | Stato file | ID File Agen... | Esito Stu... | ID Studio Di... | Firma | Cod... | Rag. soc. contribuente | Cod. Fis. Dichiarante | Comu... | Tipo comuni... | Tipo Do... | Nome file Zip |
|-------------------|----------------------------|--------|-----|------------|-----------------|--------------|-----------------|-------|--------|------------------------|-----------------------|---------|----------------|--------------|---------------|
| 14/09/2017 18:39 | IT01560430421_DF_A0002.xml | Si | | Generato | | | | | | 2 IL CENTRO F.B. SRL | 01560430421 | 001 | Ordinaria | Ft. ricevute | |
| 14/09/2017 18:39 | IT01560430421_DF_A0001.xml | Si | | Generato | | | | | | 2 IL CENTRO F.B. SRL | 01560430421 | 001 | Ordinaria | Ft. emesse | |

Assistente

Nessuna azione

Pronto | Selezione

Chiedimi qualcosa | 18:54 | 14/09/2017

9. Una volta firmato con DIKE il file aprire il sito dell'Agenzia delle Entrate Entrare con le credenziali

10.

- Servizi Fisconline**: A sidebar menu with options like Ricevute, Software, Comunicazioni, CIVIS, PEC, Regime IVA mini One Stop Shop, Consultazioni, Proposte, Servizi Ipotecari e Catastali, Profilo Utente, and Assistenza.
- La mia scrivania**: A central area with icons for 'Fatture elettroniche' and 'Corrispettivi elettronici', highlighted by a red arrow.
- Servizio SMS e Mail**: A notification box asking if the user wants to receive personalized messages and offering to 'Attiva il servizio'.
- IN PRIMO PIANO**: A list of recent updates, including:
 - 26-05-2017 - Nuova versione del modulo di controllo per le comunicazioni al Registro REI (PEC00)
 - 25-05-2017 - Nuova versione del modulo di Controllo Cessione Quote Societarie (CQS00)
 - 24-05-2017 - Bonus strumenti musicali 2017
 - 24-05-2017 - Nuova versione del Modulo di controllo dei Contratti di locazione e affitto di immobili (RLI12)
 - 24-05-2017 - Presentazione dichiarazione modello IRAP 2017 (IRA17)
- MESSAGGI PERSONALIZZATI**: A box stating 'Non sono presenti messaggi personalizzati per l'utente di lavoro scelto.'

The browser's taskbar at the bottom shows the Windows Start button, search bar, and various application icons. The system tray displays the time as 19:19 on 26/05/2017.

convert2mp3 x ADVEOvision x Forniture Uffici x Fogli Google x Richiesta Cert x Fashion Softv x Firma Digitale x Servizi Telem x Francesco

https://telematici.agenziaentrate.gov.it/Servizi/FatturazioneElettronica.jsp

App Corsi Social Media M Prezzo Diplomi di Ma Banca Marche - Acce Siti suggeriti NetSupport School: A Cliens Gestione Studi Google Play Store su wp crmmarche Fitness Altri Preferiti

Utente di lavoro: 01560430421

Servizi Fisconline

✓ Servizi per

- Inviare
- Pagare
- Registrare contratti di locazione
- Comunicare
- Richiedere
- Validare e convertire file
- Gestire @e.bollo
- Fatture e corrispettivi

Ricevute
Software

Ti trovi in: [La mia scrivania](#) - [Servizi per](#) - Fatture e corrispettivi

Fatture e corrispettivi

«Fatture e corrispettivi» offre servizi per:

- generare, trasmettere e conservare le fatture elettroniche (verso PA e verso clienti privati)
- trasmettere i dati delle fatture (emesse e ricevute) all'Agenzia delle entrate
- memorizzare e trasmettere i dati dei corrispettivi
- censire e attivare i dispositivi, ottenere i certificati da inserire negli stessi, per la memorizzazione e trasmissione telematica sicura dei dati dei corrispettivi

Se vuoi approfondire utilizza il [servizio di informazioni e assistenza](#) 

Per poter utilizzare i servizi di Fatture e corrispettivi è necessario che il browser sia aggiornato ad una versione recente. Controlla se il programma che utilizzi per navigare in internet ha bisogno di essere aggiornato.

Verifica rapida del browser

Se hai già fatto la verifica,

BABALU.mp3

Chiedimi qualcosa

19:22
26/05/2017

Under the heading "1 Utenza di lavoro", there are two options: "Me stesso" (selected) and "Incaricato". Below these options is a blue button labeled "OK", which is highlighted by a red arrow.

The browser's taskbar at the bottom shows the Windows logo, a search bar with "Chiedimi qualcosa", and various application icons. The system tray on the right shows the time "19:23" and the date "26/05/2017".

convert2mp3 x ADVEOvision x Forniture Uffici x Fogli Google x Richiesta Certi x Fashion Softw x Firma Digitali x Fatture e Corri x Francesco

Sicuro | https://ivaservizi.agenziaentrate.gov.it/portale/scelta-utenza-lavoro?p_p_id=SceltaUtenzaLavoro_WAR_SceltaUtenzaLavoroportlet&p_p_lifecycle=18

App Corsi Social Media M Prezzo Diplomi di Ma Banca Marche - Acces Siti suggeriti NetSupport School: A Cliens Gestione Studi Google Play Store su wp crmmarche Fitness Altri Preferiti

Agenzia delle Entrate

Fatture elettroniche
Corrispettivi elettronici

Info e Assistenza

Utente: **BRCFNC67H03A271D**
per conto di: **01082580422**

Cambia utenza di lavoro Notifiche

Esci

Utenza di lavoro selezionata

Codice fiscale: **BRCFNC67H03A271D**

Partita IVA: **01082580422**

Prosegui

BABALU.mp3

Chiedimi qualcosa

Mostra tutto

19:25
26/05/2017

convert2mp3 x ADVEOvision x Forniture Uffici x Fogli Google x Richiesta Certi x Fashion Softw x Firma Digitale x Fatture e Corri x Francesco

Sicuro https://ivaservizi.agenziaentrate.gov.it/portale/web/guest/home

App Corsi Social Media M Prezzo Diplomi di M Banca Marche - Acce Siti suggeriti NetSupport School: A Cliens Gestione Studi Google Play Store su crmmarche Fitness Altri Preferiti

servizi disponibili

Fatturazione

Servizi per generare, trasmettere e conservare le **fatture** in base a quanto previsto dal Dlgs. 127/2015 - art. 1, comma 1

Facendo clic su "Fatturazione", acconsento al trattamento dei dati specificato nell'[Informativa - pdf](#)

[vai a Fatturazione](#)

Corrispettivi

Servizi per "la memorizzazione elettronica e la trasmissione telematica dei dati dei corrispettivi" in base a quanto previsto dal Dlgs. 127/2015 - art. 2.

[vai a Corrispettivi](#)

Dati Fatture e Comunicazioni IVA

[Dati delle fatture](#)

[Periodiche IVA](#)

Consultazione

[Consulta i dati delle fatture e dei corrispettivi](#)

[Monitoraggio dei file trasmessi](#)

conservazione

Profilo Corrispettivi

- Opzione Corrispettivi:**
Non hai esercitato l'opzione Corrispettivi
- Ruolo Corrispettivi:**
Nessun ruolo

Esercizio delle opzioni

[Esercita le opzioni](#)

BABALU.mp3

Chiedimi qualcosa

19:25
26/05/2017

• CONTROLLA I TUOI DATI FATTURA

- Crea nuovo file:** Scegli il tipo di file Dati Fattura da creare:
 - [Dati fatture emesse](#) ?
 - [Dati fatture ricevute](#) ?
- Riprendi ultimo file:** Crea un nuovo file Dati Fattura a partire dall'ultimo che hai compilato o completa un file parzialmente generato.
 - [Riprendi ultimo file](#) ?
- Importa da file XML:** Importa un file, anche se compilato parzialmente, in formato XML.
 - Scegli file: Nessun file selezionato
 -
- Funzioni di supporto:**
 - [Sigilla il tuo file Dati Fattura](#)
 - [Controlla il tuo file Dati Fattura](#)
- Trasmissione:** Scegli il file dal tuo computer e invialo al Sistema Ricevente:
 - [Invia il file](#)
- Aggiornamento:** Modifica o annulla i dati di un file già trasmesso.
 - Modifica dati
 - Annulla dati
 - Id file:*
 - Posizione:
 -

A large orange arrow points to the "Controlla il tuo file Dati Fattura" link in the "Funzioni di supporto" panel.

- **SELEZIONARE IL FILE XML RESIDENTE NELLA CARTELLA C:\(E)USR\TELE.....**

Questa funzionalità di controllo non verifica l'esistenza in Anagrafe Tributaria degli identificativi fiscali riportati nel file: in caso di dubbio suggeriamo di utilizzare i servizi di verifica disponibili nell'area Servizi online – Servizi fiscali del sito dell'Agenzia delle Entrate.

[Info&assistenza](#)

Controllo Dati fattura

Controlla il file

Scegli il file da controllare:

Nessun file selezionato

Agenzia delle Entrate - Via Cristoforo Colombo n.426 C/D 00145 Roma - Codice Fiscale e Partita Iva: 06363391001

Chiedimi qualcosa

17:02
21/09/2017

- **UNA VOLTA FATTO IL CONTROLLO IL CLIENTE PUO' APPORRE IL SIGILLO (FIRMA DIGITALE) O FIRMARE IL FILE CONTROLLATO CON IL SOFTWARE DIKE O ALTRI SOFTWARE DI FIRMA DIGITALE.**

Sicuro | https://ivaservizi.agenziaentrate.gov.it/ser/datifatture/#/home

Crea nuovo file
Scegli il tipo di file Dati Fattura da creare:
→ [Dati fatture emesse](#) ?
→ [Dati fatture ricevute](#) ?

Riprendi ultimo file
Crea un nuovo file Dati Fattura a partire dall'ultimo che hai compilato o completa un file parzialmente generato.
→ [Riprendi ultimo file](#) ?

Importa da file XML
Importa un file, anche se compilato parzialmente, in formato XML.
Scegli file | Nessun file selezionato
[Importa](#)

Funzioni di supporto
→ [Sigilla il tuo file Dati Fattura](#)
→ [Controlla il tuo file Dati Fattura](#)

Trasmissione
Scegli il file dal tuo computer e invialo al Sistema Ricevente:
→ [Invia il file](#)

Aggiornamento
Modifica o annulla i dati di un file già trasmesso.
 Modifica dati
 Annulla dati
Id file:*
Posizione:
[Precedi](#)

Chiedimi qualcosa | 17:11 21/09/2017

• UNA VOLTA FIRMATO CLICCARE SU TRASMISSIONE INVIO FILE

- Crea nuovo file:** Scegli il tipo di file Dati Fattura da creare:
 - [Dati fatture emesse](#) ?
 - [Dati fatture ricevute](#) ?
- Riprendi ultimo file:** Crea un nuovo file Dati Fattura a partire dall'ultimo che hai compilato o completa un file parzialmente generato.
 - [Riprendi ultimo file](#) ?
- Importa da file XML:** Importa un file, anche se compilato parzialmente, in formato XML.
 - Scegli file: Nessun file selezionato
 -
- Funzioni di supporto:**
 - [Sigilla il tuo file Dati Fattura](#)
 - [Controlla il tuo file Dati Fattura](#)
- Trasmissione:** Scegli il file dal tuo computer e invialo al Sistema Ricevente:
 - [Invia il file](#)
- Aggiornamento:** Modifica o annulla i dati di un file già trasmesso.
 - Modifica dati
 - Annulla dati
 - Id file:*
 - Posizione:
 -

A large red arrow points to the [Invia il file](#) link in the "Trasmissione" section.

Google x ADVEOvisioni x Accedi - Buffe x Fogli Google x Il Centro F.B. x Fashion Softw x Gruppo Buffe x Dati Fatture x Francesco

Sicuro | https://ivaservizi.agenziaentrate.gov.it/ser/datifatture/#/supporto/invio-fattura

App Corsi Social Media M Prezzo Diplomi di Me Banca Marche - Acce Siti suggeriti NetSupport School: A Cliens Gestione Studi Google Play Store su wp crmmarche Altri Preferiti

Agenzia delle Entrate

Fattura elettronica
Corrispettivi elettronici

← Fatture e Corrispettivi Info e Assistenza

Dati Fatture

Utente: **BRCFNC67H03A271D**
per conto di: **01082580422** Esci

Cambia utenza di lavoro Notifiche

Home Dati Fatture Generazione **Trasmissione** Aggiornamento

Trasmissione Info&assistenza

Invia il file

Scegli il file da inviare al Sistema Ricevente:

Scegli file Nessun file selezionato Invia

Chiedimi qualcosa

17:15
21/09/2017

**Buon invio a
tutti!!!!!!!!!!!!**